

FABERFAB ASME B16.48 ANSI 900# RAISED FACE / FLAT FACE

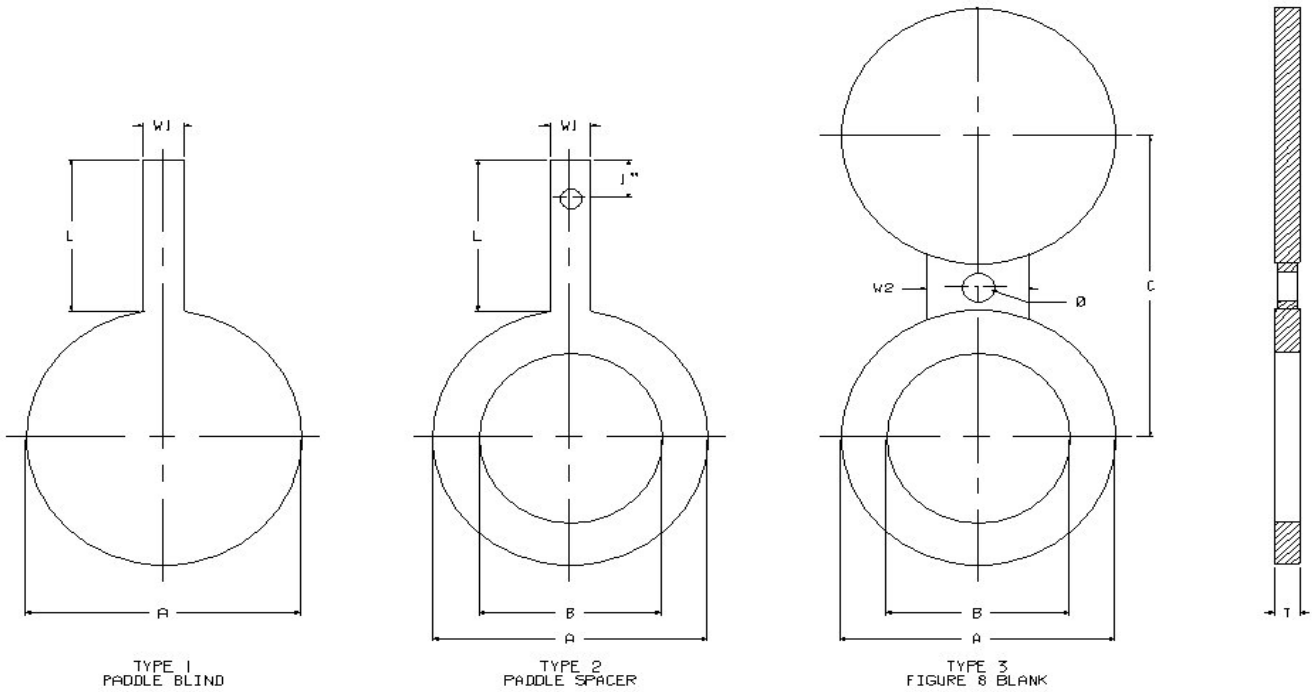

SIZE	DIMENSIONAL DATA (INCHES)									APPROX. WEIGHT (LB)		
	A	B	C	T	L	W1	W2	Ø	1	2	3	
1/2	2.38	0.62	3.25	0.25	5.00	1.00	1.50	N/A	1	1	1	
3/4	2.62	0.82	3.50	0.25	5.00	1.00	1.62	0.875	1	1	1	
1	3.00	1.05	4.00	0.25	5.00	1.00	2.25	1.000	1	1	2	
1 1/4	3.38	1.44	4.38	0.38	5.00	1.00	2.25	1.000	2	2	2	
1 1/2	3.75	1.68	4.88	0.38	5.00	1.00	2.62	1.125	2	2	3	
2	5.50	2.16	6.50	0.50	5.00	1.00	2.25	1.000	5	4	7	
2 1/2	6.38	2.64	7.50	0.50	5.00	1.00	2.62	1.125	6	5	9	
3	6.50	3.26	7.50	0.62	5.00	1.00	2.62	1.000	7	6	11	
4	8.00	4.26	9.25	0.75	5.00	1.00	3.00	1.250	12	9	20	
5	9.62	5.30	11.00	0.88	5.00	1.00	3.38	1.375	20	14	32	
6	11.25	6.36	12.50	1.00	5.00	1.00	3.38	1.250	30	21	49	
8	14.00	8.33	15.50	1.38	5.00	1.00	3.75	1.500	62	41	101	
10	17.00	10.42	18.50	1.62	5.00	1.50	4.12	1.500	109	69	173	
12	19.50	12.39	21.00	1.88	5.00	1.50	4.12	1.500	163	99	257	
14	20.38	13.62	22.00	2.12	6.00	1.50	4.50	1.625	202	115	310	
16	22.50	15.62	24.25	2.38	6.00	1.50	4.88	1.750	274	145	413	
18	25.00	17.62	27.00	2.62	6.00	1.50	5.25	2.000	373	191	558	
20	27.38	19.56	29.50	2.88	6.00	1.50	5.25	2.125	488	243	724	
24	32.88	23.50	35.50	3.50	6.00	1.50	6.00	2.625	852	421	1271	

SIZE	RATING	TYPE	MATERIAL	GASKET SURFACE	FINISH
1/2 - 24	900#	1 = PADDLE BLANK 2 = PADDLE SPACER 3 = FIGURE 8 BLANK	1 - A516 GR 70 2 - OTHER SPECIFY	1 - 125 - 250 AARH 2 - OTHER SPECIFY	1 - PRIMER 2 - OTHER SPECIFY